

Chômeurs inscrits, pour l'ensemble du pays, Canton et Ville de Neuchâtel

Chômeurs inscrits 2005	janvier	février	mars	avril	mai	juin	juillet	août	septembre	octobre	novembre	décembre	Moyenne
Nombre CH	162'032	160'451	155'681	150'671	145'370	140'661	139'902	142'359	142'728	144'066	146'762	151'764	148'537
Taux moyen (en	4.1	4.1	3.9	3.8	3.7	3.6	3.5	3.6	3.6	3.7	3.7	3.8	3.8
Nombre Canton	4'032	3'946	3'856	3'717	3'569	3'448	3'580	3'673	3'702	3'707	3'695	3'897	3'735
Tx moyen Cant (%)	4.7	4.6	4.5	4.3	4.1	4	4.1	4.3	4.3	4.3	4.3	4.5	4.3
Nombre Ville	999	975	951	903	882	831	861	878	910	922	939	970	918
Tx moyen Ville (%)	5.7	5.6	5.5	5.2	5.1	4.8	4.9	5	5.2	5.3	5.4	5.6	5.3

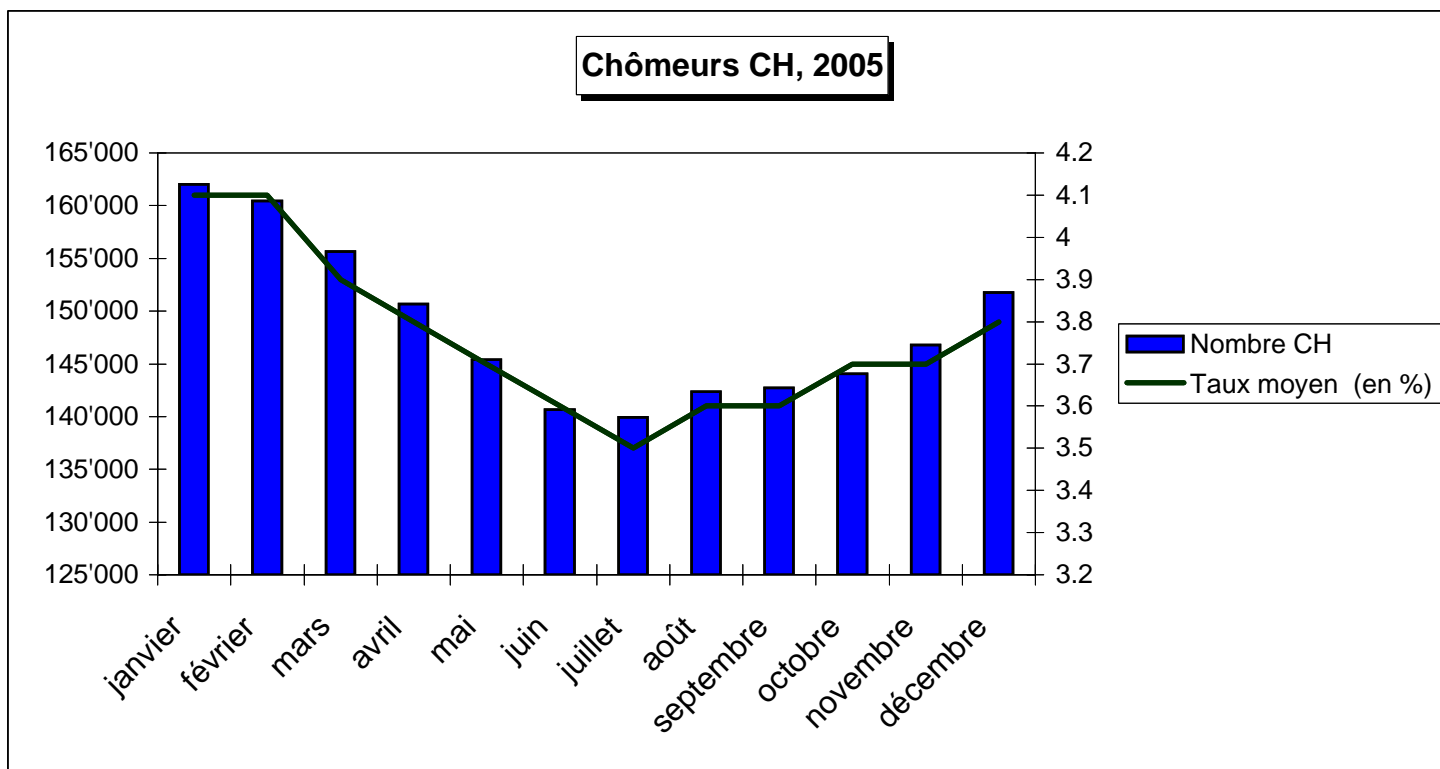

Chômeurs Canton et Ville, 2005

