

Chômeurs inscrits, pour l'ensemble du pays, Canton et Ville de Neuchâtel

Chômeurs inscrits 2008	janvier	février	mars	avril	mai	juin	juillet	août	septembre	octobre	novembre	décembre	Moyenne
Nombre CH	111'877	108'457	103'777	100'880	95'166	91'477	92'163	94'039	95'980	100'471	107'652	118'762	101'725
Taux moyen (en %)	2.8	2.7	2.6	2.6	2.4	2.3	2.3	2.4	2.4	2.5	2.7	3	2.6
Nombre Canton	3'119	3'051	2'959	2'868	2'683	2'582	2'585	2'679	2'767	2'837	3'013	3'325	2'872
Tx moyen Cant (%)	3.6	3.5	3.4	3.3	3.1	3.0	3	3.1	3.2	3.3	3.5	3.9	3.3
Nombre Ville	783	772	754	748	689	668	640	669	698	730	759	781	724
Tx moyen Ville (%)	4.5	4.4	4.3	4.3	4.0	3.8	3.7	3.8	4.0	4.2	4.4	4.5	4.2

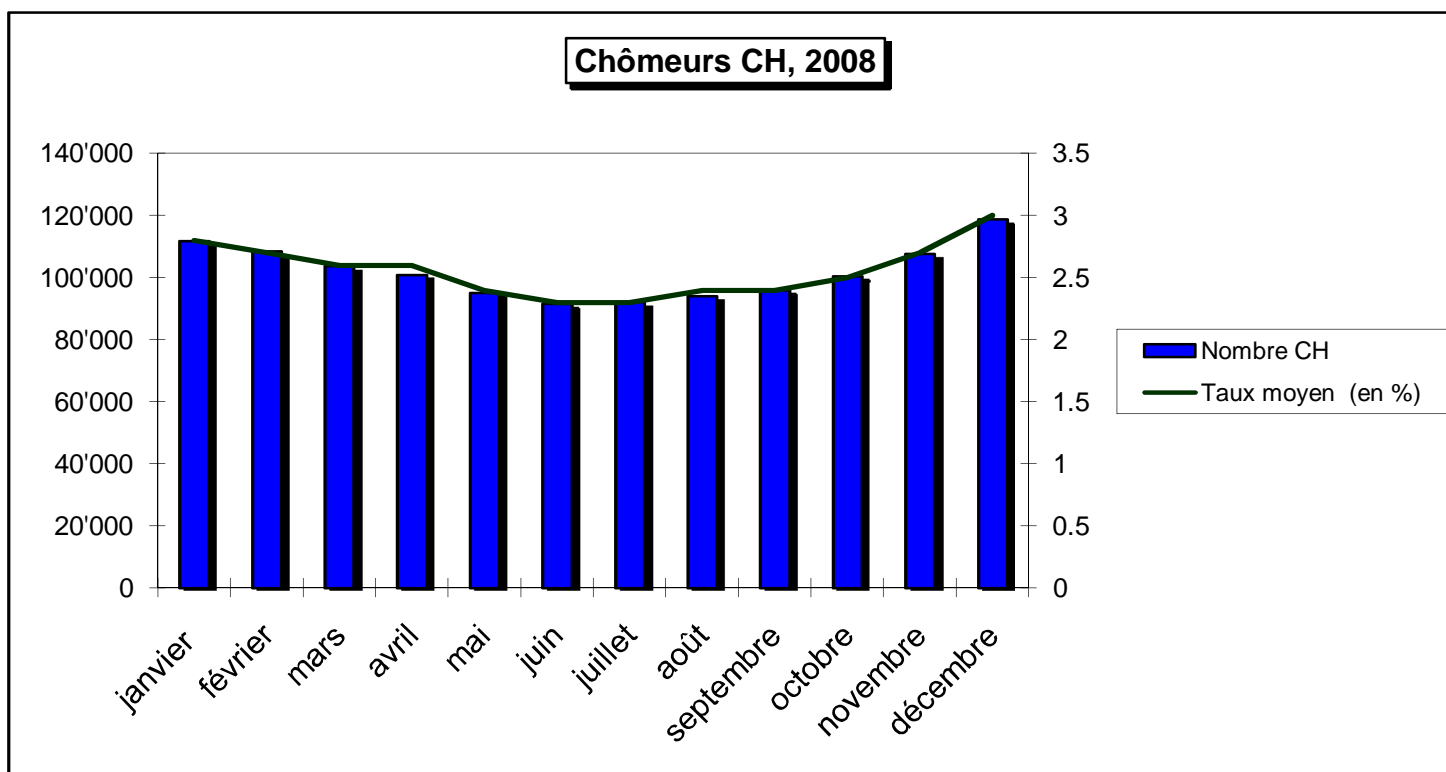

Chômeurs Canton et Ville, 2008

