

Chômeurs inscrits, pour l'ensemble du pays, Canton et Ville de Neuchâtel

Chômeurs inscrits 2010	janvier	février	mars	avril	mai	juin	juillet	août	septembre	octobre	novembre	décembre	Moyenne
Nombre CH	175'765	172'999	166'032	158'570	151'074	144'473	142'330	142'879	140'040	139'365	141'668	148'636	151'986
Taux moyen (en	4.5	4.4	4.2	4.0	3.8	3.7	3.6	3.6	3.5	3.5	3.6	3.8	3.9
Nombre Canton	6'291	6'193	6'039	5'641	5'285	5'169	5'289	5'414	5'205	5'118	5'090	5'314	5'504
Tx moyen Cant (%)	7.3	7.2	7.0	6.5	6.1	6.0	6.1	6.3	6.0	5.9	5.9	6.2	6.4
Nombre Ville	1'425	1'429	1'406	1'287	1'228	1'211	1'229	1'288	1'303	1'278	1'253	1'288	1'302
Tx moyen Ville (%)	8.2	8.2	8.1	7.4	7.1	7.0	7.1	7.4	7.5	7.3	7.2	7.4	7.5

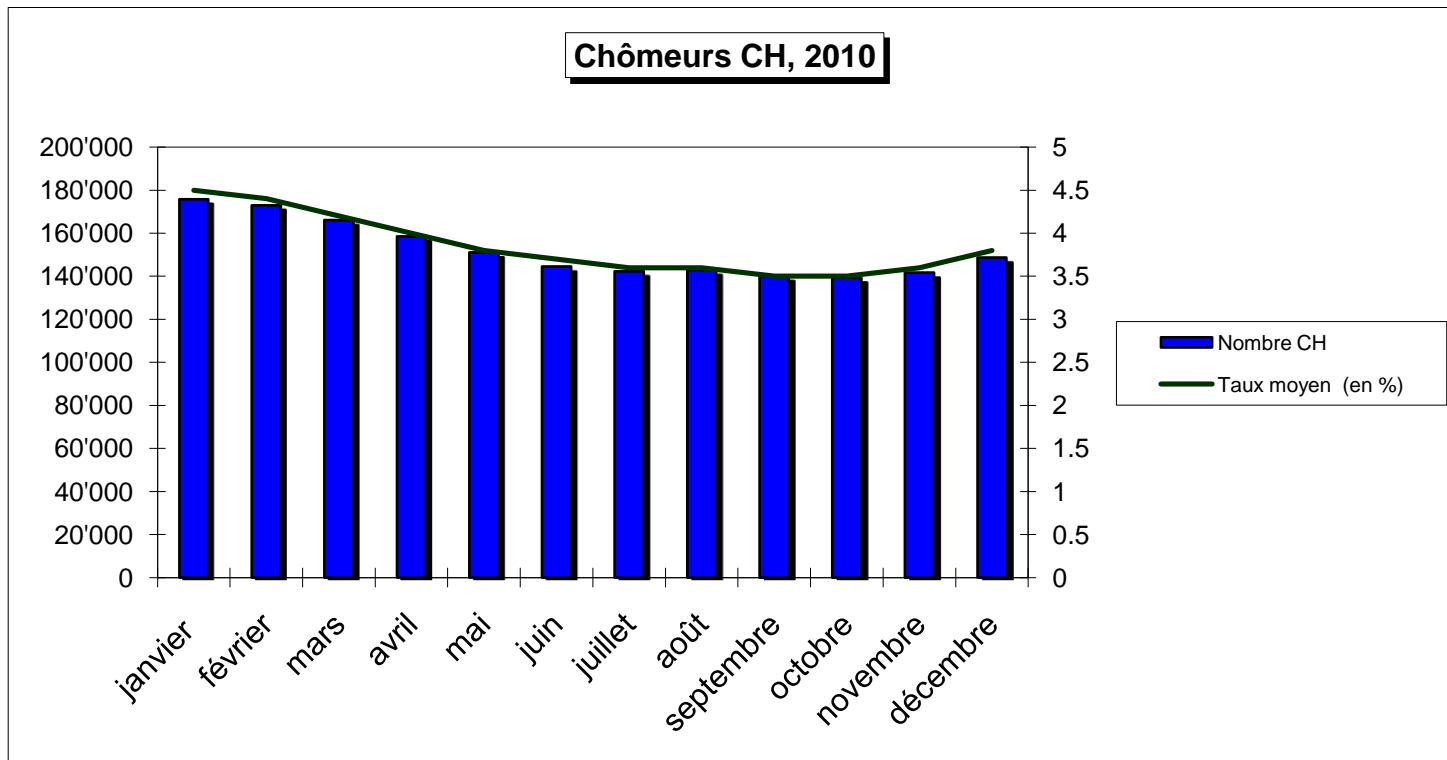

Chômeurs Canton et Ville, 2010

