

Chômeurs inscrits, pour l'ensemble du pays, Canton et Ville de Neuchâtel

Chômeurs inscrits 2009	janvier	février	mars	avril	mai	juin	juillet	août	septembre	octobre	novembre	décembre	Moyenne
Nombre CH	128'430	132'402	134'713	136'709	135'128	140'253	145'364	150'831	154'409	158'138	163'950	172'740	146'089
Taux moyen (en	3.3	3.4	3.4	3.5	3.4	3.6	3.7	3.8	3.9	4.0	4.2	4.4	3.7
Nombre Canton	3'731	3'973	4'132	4'312	4'771	4'964	5'269	5'581	5'546	5'645	5'869	6'213	5'001
Tx moyen Cant (%)	4.3	4.6	4.8	5.0	5.5	5.8	6.1	6.5	6.4	6.5	6.8	7.2	5.8
Nombre Ville	889	930	923	969	1'070	1'117	1'191	1'232	1'209	1'220	1'281	1'367	1'117
Tx moyen Ville (%)	5.1	5.3	5.3	5.6	6.1	6.4	6.8	7.1	6.9	7.0	7.4	7.9	6.4

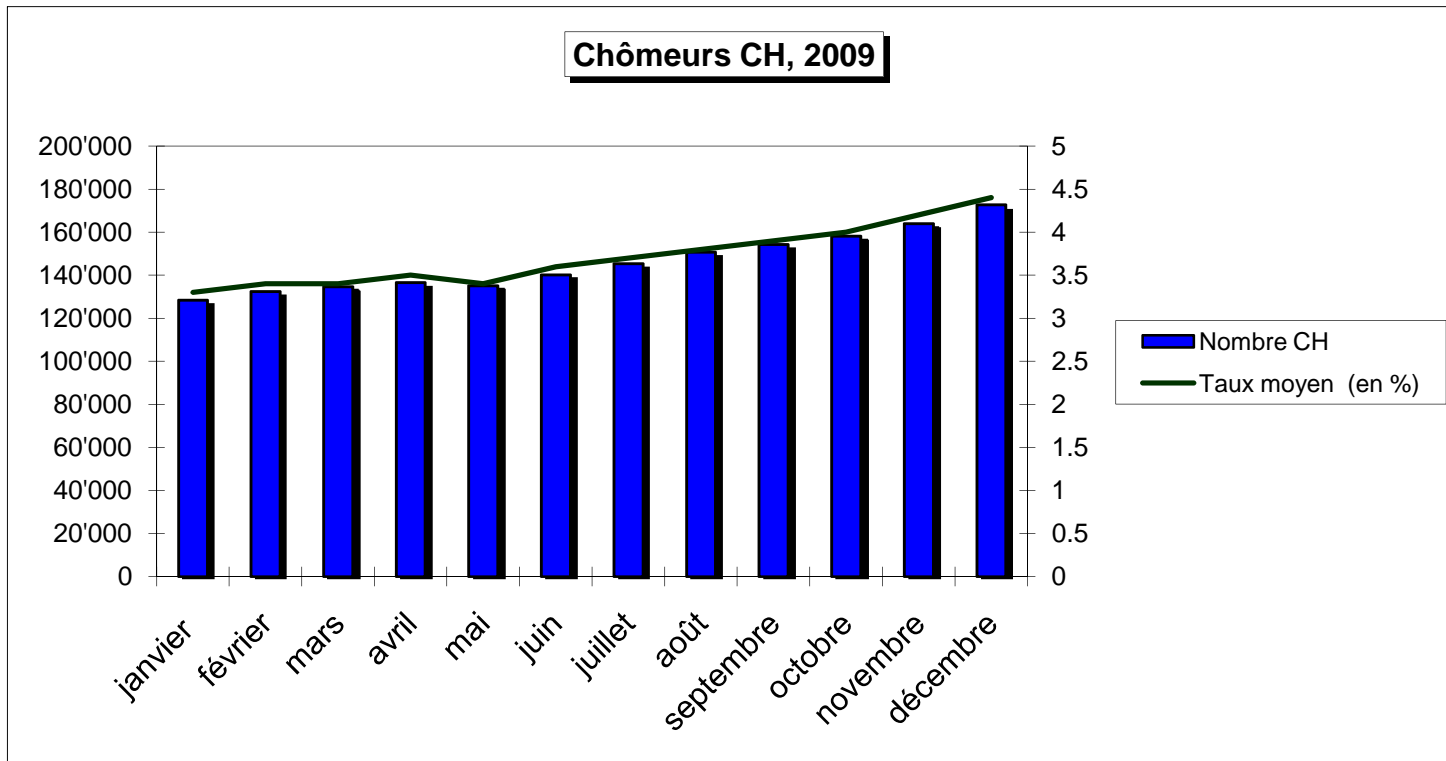

Chômeurs Canton et Ville, 2009

