

Chômeurs inscrits, pour l'ensemble du pays, Canton et Ville de Neuchâtel

Chômeurs inscrits 2011	janvier	février	mars	avril	mai	juin	juillet	août	septembre	octobre	novembre	décembre	Moyenne
Nombre CH	148'784	143'325	134'905	123'448	114'684	110'378	109'200	111'687	111'344	115'178	121'109	130'662	122'892
Taux moyen (en %)	3.8	3.6	3.4	3.1	2.9	2.8	2.8	2.8	2.8	2.9	3.1	3.3	3.1
Nombre Canton	5'278	5'102	4'809	4'290	3'936	3'863	3'854	3'911	3'761	3'794	3'902	4'163	4'222
Tx moyen Cant (%)	6.1	5.9	5.6	5.0	4.6	4.5	4.5	4.5	4.4	4.4	4.5	4.8	4.9
Nombre Ville	1'259	1'233	1'166	1'037	942	943	916	938	921	908	938	969	1'014
Tx moyen Ville (%)	7.2	7.1	6.7	6.0	5.4	5.4	5.3	5.4	5.3	5.2	5.4	5.6	5.8

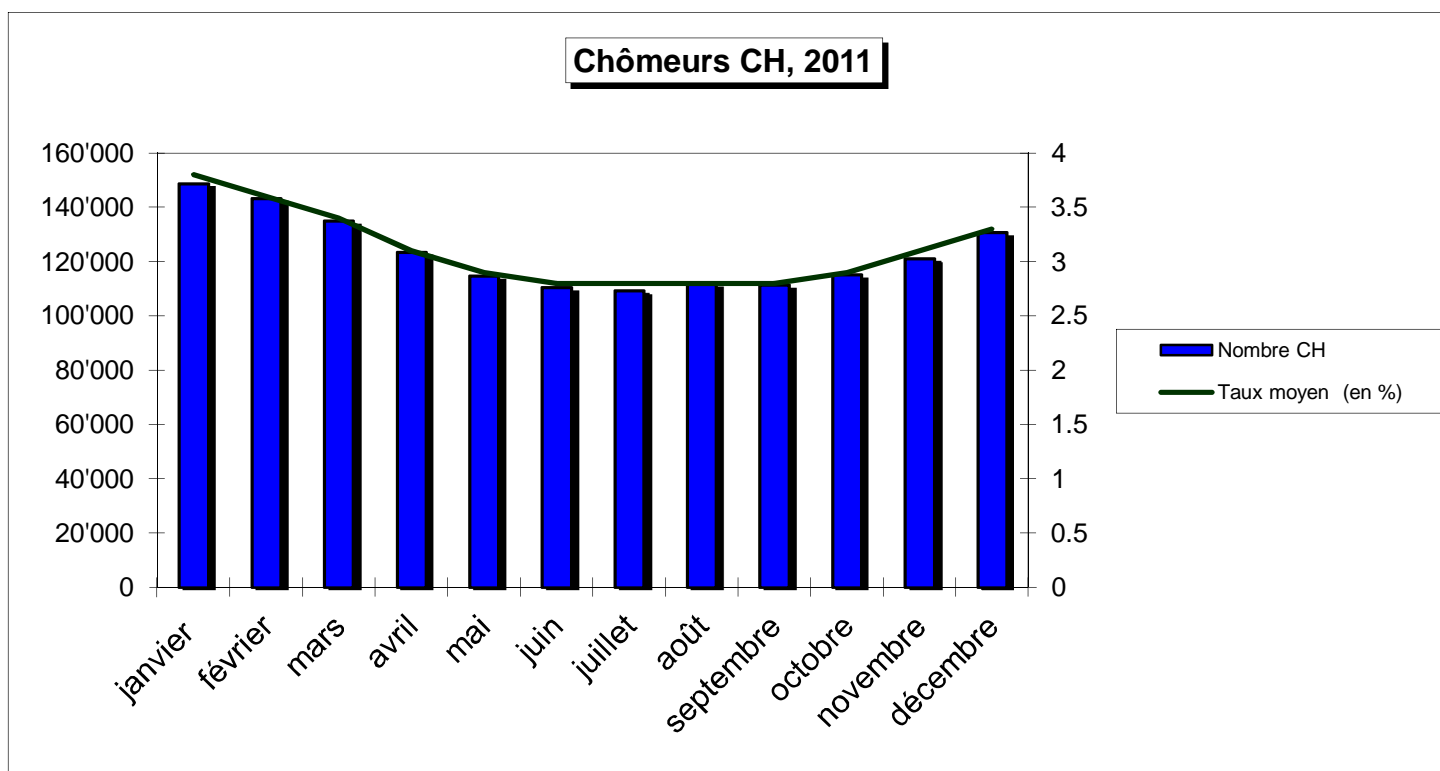

Chômeurs Canton et Ville, 2011

