L'Atelier des musées

Médiation culturelle
032 717 79 18 (mar-ven/matin)

PÂQUES 2024 au musée…

Plein de chouettes ateliers dès 4 ans !

PREMIÈRE SEMAINE

jbn jardin botanique neuchâtel

Agape sauvage

- **Pour les 4-6 ans en duo**
  (duo = 1 enfant + 1 adulte)
  Mercredi 3 avril / 14h-15h30
  Fr. 25.- par duo
- **Pour les 7-11 ans**
  Jeudi 4 avril / 10h-11h30
  Fr. 15.-

Après la découverte et la cueillette de quelques espèces de plantes sauvages comestibles, nous concocterons une délicieuse agape sauvage que les parents pourront déguster avec leurs enfants après l'atelier. Miam !

MUSÉUM D'HISTOIRE NATURELLE NEUCHATEL

Mystérieux dino

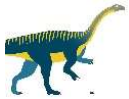

- **Pour les 4-6 ans**
  Mardi 2 avril / 10h-11h30 / Fr. 15.-

Mais où est passée la griffe du mystérieux Plateosaurus, le dinosaure de l'expo. ? Retrouvons le fossile de ce géant qui a foulé le sol suisse il y a très longtemps

Y a un os !

- **Pour les 7-11 ans**
  Mardi 2 avril / 14h-15h30 / Fr. 15.-

Le Muséum vient d'acquérir un étrange squelette de dinosaure. Avec les outils du paléontologue, viens le dégager, le reconstituer et l'identifier.

Lièvre ou lapin ?

- **Pour les 4-6 ans**
  Mercredi 3 avril / 10h00-11h30 / Fr. 15.-

Sais-tu ce qui différencie le lapin de son cousin le lièvre ? Un atelier pour faire plus ample connaissance avec les deux comparses stars de la fête de Pâques !

Sous la coquille…

- **Pour les 7-11 ans**
  Mercredi 3 avril / 14h-15h30 / Fr. 15.-

Comment un œuf peut-il se transformer en dinosaure ? Pour résoudre cette énigme, nous décortiquerons un œuf, analyserons ses composants, puis ferons des expériences surprenantes…

L'Atelier des musées

Médiation culturelle
032 717 79 18 (mar-ven/matin)

PÂQUES 2024 au musée…

Plein de chouettes ateliers dès 4 ans !

DEUXIÈME SEMAINE

MEN

Crousille, tontine et cagnotte

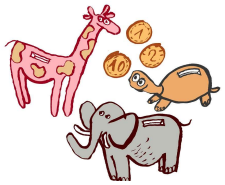

- **Pour les 4-6 ans**
  Mardi 9 avril / 10h-11h30
  Jeudi 11 avril / 14h-15h30
  Fr. 15.-

Es-tu plutôt cigale ou fourmi ? Si tu ne le sais pas encore, viens le découvrir en visitant l'exposition *Cargo Cults Unlimited* et en décorant ensuite ta nouvelle tirelire !

MaHN Musée d'art et d'histoire Ville de Neuchâtel

Médaille en chocolat

- **Pour les 7-11 ans**
  Mercredi 10 avril / 10h-11h30
  Vendredi 12 avril / 10h-11h30
  Fr. 15.-

Après avoir mangé œufs et lapins de Pâques, viens découvrir l'art des médailles et réaliser ta propre médaille en chocolat !

www.atelier-des-musees.ch

CONDITIONS GÉNÉRALES

*Ces ateliers sont tous **sur inscription** et le nombre de places est limité.*
*Pour tout désistement intervenant jusqu'à **10 jours** avant la date de l'atelier, **30%** du forfait (mais au minimum 10 francs) sera perçu à titre de frais administratifs.*
Passé ce délai, la finance complète reste acquise à L'Atelier des musées.

Ville de Neuchâtel