Ville de Neuchâtel

2021

MOBILE EN VILLE

SOLUTIONS LOCALES POUR UNE MOBILITÉ DURABLE

INDEX

TRANSPORTS PUBLICS

04 FONCTIONNEMENT ET ASTUCES ONDE VERTE
05 CONNEXIONS NOCTURNES
06 CARTES JOURNALIÈRES
07 BON ADULTE – VILLE DE NEUCHÂTEL
08 OFFRES POUR LES JEUNES
09 BON JUNIOR – VILLE DE NEUCHÂTEL

PARKINGS D'ÉCHANGE

10 PARKINGS GRATUITS P+R
11 VÉLOSTATION

VÉLOS ET VÉHICULES PARTAGÉS

14 NEUCHÂTELROULE
15 CARVELO2GO
16 MOBILITY

SOLUTIONS DE RECHARGE

17 VÉHICULES ÉLECTRIQUES
17 VÉHICULES À GAZ NATUREL
17 SCOOTERS ÉLECTRIQUES

BONS PLANS MOBILITÉ

18 LIVRAISON DE COURSES À VÉLO
19 OFFRES COMBINÉES TRANSPORTS PUBLICS

RESTER MOBILE À TOUT ÂGE

20 COURS POUR LES AÎNES
21 A VELO SANS ÂGE

MOBILITÉ POUR TOUS

22 SERVICES BÉNÉVOLES DE TRANSPORT
23 SE BALADER EN FAUTEUIL ROULANT

Plan de situation complet sur :
sitn.ne.ch/s/neuchatel-mobilite

CHOISISSEZ VOTRE MOBILITÉ

SOLUTIONS LOCALES POUR UNE MOBILITÉ DURABLE

Corcelles, Peseux, Valangin, et l'ancienne Ville forment la nouvelle commune de Neuchâtel. C'est sur ce territoire – et même au-delà, si l'on pense par exemple à Neuchâtelroule – que devront se déployer ces prochaines années les instruments permettant une mobilité toujours plus durable.

En réunissant les différentes initiatives prises par les anciennes communes qui composent la nouvelle entité, nous disposons d'une base solide, qui sera développée de manière ambitieuse, à la hauteur des défis, climatiques notamment, auxquels nous sommes confrontés.

Il s'agira en particulier d'améliorer la qualité de vie des habitant-es, en limitant les impacts sur l'environnement, tout en garantissant la fluidité des déplacements nécessaires à nos activités. La ville continuera notamment d'encourager l'usage des transports publics et du vélo, renforcera la sécurité des piéton-nes et des cyclistes, adaptera les infrastructures pour les personnes à mobilité réduite et favorisera la mobilité électrique.

A terme, d'autres mutations profondes se profilent. Les chantiers ferroviaires vont se succéder pendant une décennie, pour aboutir à la future liaison rapide entre Neuchâtel et la Chaux-de-Fonds, qui permettra la mise en place d'un RER à l'échelle du Canton. Nous en vivons les prémices en 2021.

La brochure « Mobile en Ville » vous aidera à trouver les solutions à votre disposition pour organiser votre mobilité en profitant des solutions proposées par la Commune, les entreprises de transports et d'autres partenaires.

Mauro Moruzzi
Conseiller communal en charge
du Dicastère du développement
durable, de la mobilité,
des infrastructures et de l'énergie

TOUS LES DÉTAILS
Ville de Neuchâtel
www.neuchatelville.ch/mobilite

TRANSPORTS PUBLICS
FONCTIONNEMENT ET ASTUCES ONDE VERTE

© ONDE VERTE

Fonctionnement des zones
Un titre de transport ONDE VERTE permet de se déplacer avec n'importe quel moyen de transport public dans la ou les zones choisies durant un temps limité. L'ensemble de la ville de Neuchâtel se situe dans les zones 10 et 11.

Ticketing automatique
Les applications FAIRTIQ et Mobile CFF permettent d'acheter un billet dans le périmètre ONDE VERTE ainsi que dans toute la Suisse directement sur son smartphone et calculent automatiquement le prix le plus avantageux.

Astuces billets individuels
- La carte 24 h permet de se déplacer dans les zones sélectionnées durant 24 h sans interruption.
- La carte multicourses permet d'effectuer 6 courses au prix de 5 (valable 3 ans dès la date d'émission).
- L'abonnement demi-tarif permet de bénéficier du tarif réduit.

Astuce abonnements
L'abonnement annuel (12 mois) coûte l'équivalent de 9 abonnements mensuels (économie de 25 %). Il vous donne également accès à de nombreux avantages. Retrouvez les offres en cours sur : www.ondeverte.ch/abonnements

Astuce vélo
En fonction des places disponibles, les vélos sont autorisés dans les bus, funiculaires, Littorail et trains, contre paiement d'un titre de transport au tarif réduit.

TOUS LES DÉTAILS
www.ondeverte.ch
www.transn.ch
www.cff.ch/ondeverte

ONDE VERTE

TRANSPORTS PUBLICS
CONNEXIONS NOCTURNES

Les Noctambus et NoctamRUN circulent* les nuits du vendredi au samedi et du samedi au dimanche pour permettre les rentrées tardives après la fin du service régulier depuis ou vers le centre de Neuchâtel.

Attention, l'abonnement ou titre de transport ONDE VERTE n'est pas valable pour ces courses. De plus, il n'y a pas de desserte lors de certains week-ends fériés.

Noctambus
– Pour le Littoral, Rochefort et le Val-de-Ruz : CHF 7.–
– Pour le Val-de-Travers : CHF 7.–

Un carnet de 6 courses pour le prix de 5 peut être acheté dans les communes desservies et au guichet transN à la Place Pury.

* sous réserve de mesures sanitaires COVID-19. Veuillez vous référer aux sites internet mentionnés ci-après.

La liaison nocturne Neuchâtel-Bienne est possible avec une correspondance à La Neuveville entre le Moonliner de Bienne et le Noctambus de Neuchâtel.

NoctamRUN
– De ou vers La Chaux-de-Fonds et Le Locle : CHF 7.–

TOUS LES DÉTAILS
Horaires et arrêts
www.transn.ch
www.facebook.com/noctambus.ne
www.noctamrun.ch
www.moonliner.ch

TRANSPORTS PUBLICS
CARTES JOURNALIÈRES

Les cartes journalières permettent de se déplacer sur tout le réseau national suisse de transports publics.

Cartes journalières Transports publics
Chaque jour, vingt cartes journalières sont mises à disposition au prix de CHF 42.– (valables sans demi-tarif). Vente en ligne ou aux guichets d'accueil des habitants de Neuchâtel, Peseux, Corcelles-Cormondrèche et Valangin.

Cartes journalières Navigation
Deux cartes journalières par jour, valables sur les courses de la Société de navigation LNM, sont également en vente au prix de CHF 10.–. Vente uniquement aux guichets d'accueil des habitants de Neuchâtel, Peseux, Corcelles-Cormondrèche et Valangin.

Offres réservées aux résidents de la commune fusionnée.

TOUS LES DÉTAILS
Guichets d'accueil des habitants
Neuchâtel : 032 717 72 20
Peseux : 032 886 59 00
Corcelles-Cormondrèche : 032 886 53 04
Valangin : 032 857 21 21
www.neuchatelville.ch/mobilite

BONUS !
Les vélos sont acceptés à bord des navires de la LNM au tarif de CHF 8.– par vélo (ou CHF 5.– pour une seule station).

TRANSPORTS PUBLICS
BON ADULTE – VILLE DE NEUCHÂTEL

© Guillaume Perret

La commune fusionnée offre à ses habitants une réduction à l'achat d'un abonnement ONDE VERTE adulte (annuel ou mensuel) incluant les zones 10 et 11 ou d'un abonnement général adulte (annuel uniquement).

Abonnement annuel
Réduction de CHF 162.– (soit moins 25 % par rapport au tarif de base).

Abonnement mensuel
Réduction de CHF 13.50 (soit un douzième de la réduction sur l'abonnement annuel).

Les bons de réduction peuvent être :
- retirés dans les guichets d'accueil des habitants de Neuchâtel, Peseux, Corcelles-Cormondrèche et Valangin, puis remis à l'achat de l'abonnement dans un point de vente ONDE VERTE.
- retirés en ligne via le Guichet unique (réservé à l'abonnement annuel ONDE VERTE) puis utilisés en ligne uniquement sur **shop.transn.ch**.

Offre réservée aux résidents de la commune fusionnée.

BONUS !
Un abonnement annuel ONDE VERTE incluant les zones 10 et 11 donne droit à une réduction de CHF 20.– sur un abonnement annuel Neuchâtelroule.

TOUS LES DÉTAILS
Guichets d'accueil des habitants
Neuchâtel : 032 717 72 20
Peseux : 032 886 59 00
Corcelles-Cormondrèche : 032 886 53 04
Valangin : 032 857 21 21
www.neuchatelville.ch/mobilite
www.guichetunique.ch

© SBB CFF FFS

Carte Junior
Les enfants de 6 à 16 ans accompagnés d'un de leurs parents voyagent à travers toute la Suisse durant une année pour le montant de CHF 30.–. Une carte, nominative et non transmissible, est délivrée pour chaque parent.

Carte enfant accompagné
Les enfants de 6 à 16 ans accompagnés de leur grand-mère, oncle, tante ou parrain… de la maman de jour ou de la voisine voyagent dans toute la Suisse pour le montant de CHF 30.–. Une carte, nominative et non transmissible, est délivrée par adulte accompagnant.

Abonnement seven25
Les jeunes de moins de 25 ans peuvent profiter de l'abonnement seven25 à CHF 39.– par mois (ou CHF 390.– par année). Il leur permet de voyager librement entre 19 h et 5 h du matin la semaine et jusqu'à 7 h du matin les samedis, dimanches et fêtes générales sur l'ensemble du rayon de validité de l'abonnement général, donc y compris sur tout le réseau de bus transN.

BON À SAVOIR !
Les enfants de moins de 6 ans voyagent gratuitement s'ils sont accompagnés d'une personne de 12 ans au minimum.

Les jeunes de 6 à 16 ans et les enfants de moins de 6 ans voyageant seuls bénéficient du tarif réduit.

TOUS LES DÉTAILS
www.cff.ch/enfants
www.cff.ch/seven25
www.ondeverte.ch
www.transn.ch

Centre voyageurs CFF
Guichets transN

TRANSPORTS PUBLICS

BON JUNIOR – VILLE DE NEUCHÂTEL

© Guillaume Perret

La commune fusionnée de Neuchâtel participe à l'acquisition de l'abonnement annuel ONDE VERTE enfant / jeune afin d' encourager ses jeunes habitants à utiliser régulièrement les transports publics.

Pour qui ?

La réduction sur l'abonnement annuel ONDE VERTE enfant / jeune concerne les résidents du nouveau territoire dès 6 ans révolus et jusqu'au jour précédent leur 25e anniversaire. Cette réduction, d'une valeur de CHF 247.50 (soit l'équivalent de la moitié d'un abonnement annuel ONDE VERTE enfant / jeune 2 zones), est valable pour l'achat de tout abonnement annuel ONDE VERTE enfant / jeune 2, 3, 4 ou 5 zones incluant les zones 10 et 11, ou d'un abonnement général annuel.

Comment ?

La réduction sur l'abonnement annuel ONDE VERTE enfant / jeune se présente sous la forme d'un Rail Check. Celui-ci sera envoyé par courrier, début mai **directement au domicile** des jeunes âgés de 9 à 24 ans habitant la commune fusionnée de Neuchâtel. Ces bons sont nominatifs, non transmissibles et ne peuvent être utilisés qu'une fois par année. Les réductions peuvent également être retirées dans les guichets d'accueil des habitants de Neuchâtel, Peseux, Corcelles-Cormondrèche et Valangin.

TOUS LES DÉTAILS

www.neuchatelville.ch/mobilite
infomobilite@ne.ch

PARKINGS D'ÉCHANGE

PARKINGS GRATUITS P+R

Park & Ride (P+R)
La Région Littoral met à disposition 750 places de parc P+R, réparties dans 10 parkings P+R, réservées à ceux qui désirent accéder en voiture à un arrêt de transports publics.

Accès gratuit aux titulaires d'un abonnement ONDE VERTE.

Les vignettes pour accéder aux P+R de l'ensemble de la COMUL (sauf Nid-du-Crô et Serrières) sont disponibles auprès de transN ou au centre voyageurs CFF à Neuchâtel.

Les badges pour accéder aux P+R du Nid-du-Crô et de Serrières (réservés aux pendulaires, y compris les habitants de Peseux, Corcelles-Cormondrèche et Valangin) sont disponibles auprès du Service de la protection et de la sécurité.

Les **lignes transN 121 et 215** permettent de relier respectivement les P+R du Nid-du-Crô et de Serrières au centre-ville.

TOUS LES DÉTAILS

Plan et conditions détaillées des P+R
www.neuchatelville.ch/mobilite

Retrait des Vignettes P+R (sauf Nid-du-Crô et Serrières)
– Guichet transN
  Place Pury
  2000 Neuchâtel
– Centre voyageurs CFF
  2000 Neuchâtel

Retrait de badges P+R (Nid-du-Crô et Serrières)
Service de la protection et de la sécurité
Faubourg de l'Hôpital 6
2000 Neuchâtel
032 717 70 70
www.neuchatelville.ch/securite

PARKINGS D'ÉCHANGE
VÉLOSTATION À LA GARE

Les cyclistes ont la possibilité de stationner leur vélo dans un parking sécurisé à deux pas des quais de la gare de Neuchâtel !

78 places et 16 casiers permettent de déposer son casque ou sa pélerine ou encore de recharger la batterie de son vélo électrique.

La vélostation est accessible 7j / 7 et 24h/24 et s'ouvre à l'aide d'un SwissPass.

Tarifs
– Formule annuelle : CHF 150.–
– Formule 31 jours : CHF 20.–
– Formule 7 jours : CHF 7.–
– Formule 1 jour : CHF 2.–
– Formule annuelle casier en supp. avec électricité : CHF 50.–
– Formule annuelle étudiant : CHF 120.–

TOUS LES DÉTAILS
Vélostation
Place Blaise-Cendrars 3
2000 Neuchâtel
www.neuchatelville.ch/mobilite
032 717 77 78 (répondeur)

Abonnements
www.velocity.ch

Société de **Navigation**
sur les **Lacs** de **Neuchâtel** et **Morat** SA

BON GUTSCHEIN 50%

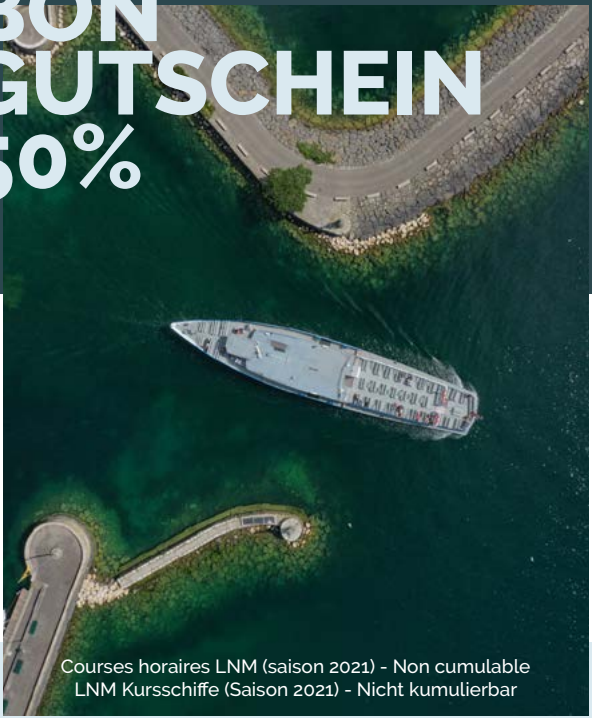

Courses horaires LNM (saison 2021) - Non cumulable
LNM Kursschiffe (Saison 2021) - Nicht kumulierbar

HORAIRES FAHRPLAN →

SCAN ME

VNE

transN
transports publics neuchâtelois

Cliquez, voyagez !

Ouvrez l'application FAIRTIQ.

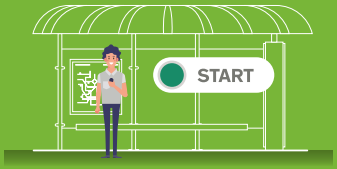

«START» et embarquez.

Voyagez.

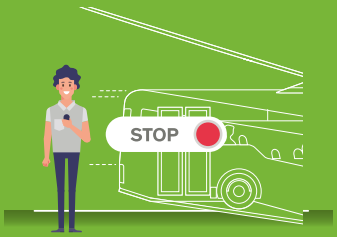

«STOP» à la fin du trajet.

FAIRTIQ calcule le bon tarif.

FAIRTIQ

Téléchargez-la gratuitement sur

Télécharger dans l'App Store | Made for Apple Watch | Google Play

www.transn.ch

notre force, votre réseau

VÉLOS ET VÉHICULES PARTAGÉS
NEUCHÂTELROULE

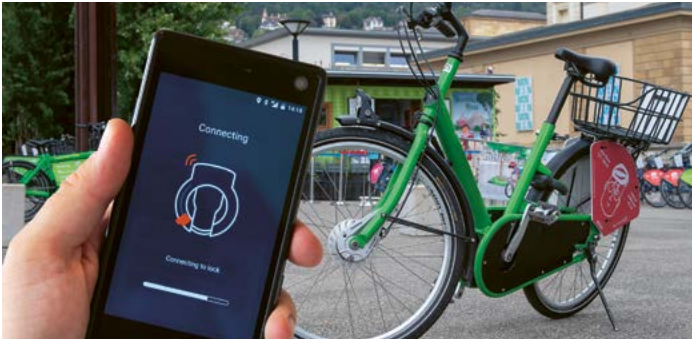

© Stefano Iori

Neuchâtelroule met à votre disposition près de 350 vélos en libre-service 7/7 jours et 24/24h disponibles au départ de 45 bornes réparties sur le littoral entre Vaumarcus et Cressier.

D'avril à mi-octobre, la station du Port propose également de la location pour les groupes et permet de louer du matériel spécifique à la journée (cargobikes, vélos enfants, vélos électriques, casques, etc.).

Tarif des abonnements
– Abo annuel : CHF 60.–
– Abo mensuel : CHF 15.–
– Abo saisonnier* : CHF 40.–

* Cet Abo permet de louer des vélos à la station du Port sans smartphone, d'avril à mi-octobre.

D'autres offres de location (à l'heure ou la journée, matériel spécifique...) sont présentées sur le site internet de Neuchatelroule.

TOUS LES DÉTAILS
Bureau Neuchâtelroule
032 717 77 74
info@neuchatelroule.ch
www.neuchatelroule.ch

Station du Port
Esplanade Léopold-Robert
2000 Neuchâtel
032 717 77 68
Ouverte 7/7 jours, du 01/04 au 15/10, de 9h à 19h (vacances d'été : 7 h 30 à 21 h 30).

NOUVEAU EN 2021 !
– nouvelle borne à Cressier
– nouvelle borne à Vaumarcus permettant une connexion avec le réseau Donkey Republic d'Yverdon-les-Bains

DONKEY REPUBLIC

VÉLOS ET VÉHICULES PARTAGÉS

CARVELO2GO – VÉLOS CARGO ÉLECTRIQUES

© Büro für Mobilität AG

Avez-vous l'intention de faire les achats du weekend, d'offrir une belle sortie à vos enfants ou même de déménager ?

« carvelo2go » est le nom d'un réseau de partage de vélos-cargo électriques présent dans plusieurs villes et communes de Suisse. Ce service fonctionne de manière analogue au partage de voitures Mobility : vous pouvez louer un vélo-cargo électrique au tarif horaire en le récupérant chez un « hôte ».

Dans la commune fusionnée, des vélos-cargo électriques sont disponibles à plusieurs emplacements dont la Station du Port Neuchâtelroule et Corcelles-Cormondrèche. Retrouvez tous les lieux de location sur le site web.

Tarifs sans abo carvelo2go :

– frais de réservation : CHF 5.–
– tarif horaire diurne (8 h-22 h) : CHF 2.50
– tarif horaire nocturne (22 h-8 h) : CHF 0.–

Tarifs avec abo* carvelo2go :

– frais de réservation : CHF 2.50
– tarif horaire diurne (8 h-22 h) : CHF 1.25
– tarif horaire nocturne (22 h-8 h) : CHF 0.–

* L'abo carvelo2go coûte CHF 90.– / an et permet de bénéficier d'un tarif à moitié prix sur les locations.

BONUS !

Tous les membres du TCS profitent d'un rabais de 50 % sur les réservations de carvelo2go (non cumulable avec l'abo).

PREMIÈRE UTILISATION OFFERTE !

Lors de votre première réservation sur www.carvelo2go.ch, bénéficiez d'un crédit d'utilisation de CHF 10.– en saisissant le code suivant : 6526-5004-2279-1613

TOUS LES DÉTAILS

www.carvelo2go.ch
info@carvelo.ch

VÉLOS ET VÉHICULES PARTAGÉS
MOBILITY CARSHARING

© Mobility Société Coopérative

Avec le car sharing de Mobility, 3'120 véhicules sont à votre disposition en libre-service 24 heures sur 24 dans 1'530 emplacements dans toute la Suisse. Grâce à l'offre la plus vaste de Suisse, à des véhicules pour chaque situation et à des abonnements adaptés aux habitudes de conduite de chacun, vous êtes mobile en toute liberté.

Sur le nouveau territoire communal, 12 emplacements disposent de plus de 26 véhicules (dont 11 en gare CFF) de différentes catégories dont 1 électrique et 1 véhicule pour les trajets One-Way.

Comment ça marche ?

1. S'inscrire : Choisissez l'abonnement qui vous convient et inscrivez-vous en ligne en quelques étapes.

2. Réserver : Réservez le véhicule que vous souhaitez avec l'appli ou sur le portail clientèle.

3. Démarrer : Ouvrez le véhicule à l'aide de votre carte Mobility ou de votre SwissPass et mettez-vous au volant.

4. Rendre le véhicule : Ramenez le véhicule à son emplacement initial ou, avec Mobility One-Way, laissez-le simplement sur place une fois arrivé à destination. Fermez-le avec la carte.

BONUS !

Offre spéciale* pour Neuchâtel

Un crédit de trajet de CHF 15.– est offert pour chaque nouvelle inscription auprès de Mobility.

Lors de votre inscription sur www.mobility.ch, saisissez le code promotionnel : MOBNEUCH20 jusqu'au 31 juillet 2021.

* Offre réservée aux habitants de la commune fusionnée de Neuchâtel titulaires d'un permis de conduire.

TOUS LES DÉTAILS

Mobility Société Coopérative

www.mobility.ch

SOLUTIONS DE RECHARGE
VÉHICULES ÉLECTRIQUES ET GAZ NATUREL

© vitaris

Bornes de recharge Vmotion
Les infrastructures de recharge pour véhicules électriques Vmotion sont alimentées par du courant issu de sources d'énergies renouvelables grâce au produit « Areuse+ ». Les bornes Vmotion font partie du réseau EvPass qui permet les paiements par carte bancaire ou par le biais d'une application. Plus de 45 bornes publiques sont disponibles dans le canton dont 12 sur la commune fusionnée de Neuchâtel.

Bornes de recharge MOVE
Les trois parkings couverts payants du centre-ville de Neuchâtel (Place Pury, Port et Seyon) disposent également de places réservées à la recharge de véhicules électriques du réseau MOVE.

Station de carburant au gaz naturel
Garage SENN
Rue Pierre-à-Mazel 25
2000 Neuchâtel

Bornes de recharge scooters électriques
La Ville met à disposition cinq bornes de recharge gratuite pour les deux-roues. Vous pouvez obtenir une clé auprès du Service de la mobilité.

BONUS !
La Ville de Neuchâtel offre une contribution de 10 % (max. CHF 700.–) à l'achat d'un deux-roues électrique immatriculé scooter ou motocycle. Les vélos électriques ne bénéficient d'aucune subvention.

TOUS LES DÉTAILS
Bornes de recharge Vmotion
www.evpass.ch
Bornes de recharge MOVE
www.move-net.ch
Véhicules à gaz naturel
www.vehiculeagaz.ch
Scooters électriques
Service de la mobilité
032 717 77 75 / infomobilite@ne.ch

BONS PLANS MOBILITÉ

LIVRAISON DE COURSES À VÉLO – DRING DRING

Venez faire vos courses au centre de Neuchâtel et faites-vous ensuite livrer vos emplettes à vélo le jour même et directement devant votre porte dès CHF 6.– !*

*pour 2 cabas papier ou un emballage équivalent (max. 20 kg).

Comment ça marche ?

1. Vous effectuez vos achats dans l'un des commerces participants.
2. Une fois vos emplettes terminées, vous remplissez un bulletin de livraison (coordonnées et horaires).
3. Vous réglez CHF 6.– directement au commerçant.
4. Le commerçant contacte la coopérative Cyclone qui se charge de faire la livraison à votre domicile ou au bureau.

Commandes avant 13 h, livraison à choix entre 13 h et 16 h ou 16 h et 19 h.
Commandes avant 16 h, livraison entre 16 h et 19 h

La liste des commerces partipants est disponible sur le site web de Dring Dring.

Ce service s'adresse pour le moment uniquement aux habitants de l'ancien territoire de la ville de Neuchâtel, à l'exclusion de Chaumont (NPA 2000).

Dring Dring est un service proposé par la coopérative Cyclone et soutenu par la Ville de Neuchâtel.

TOUS LES DÉTAILS

Dring Dring Neuchâtel
032 724 17 77
www.dringdring.ch/neuchatel

BONS PLANS MOBILITÉ
OFFRES COMBINÉES TRANSPORTS PUBLICS

© transN

Funi-Fondue à Chaumont
Avec l'offre Funi-Fondue, vous bénéficiez du trajet aller et retour en transports publics dans les zones 10 et 11 ONDE VERTE, de la montée et la descente en funiculaire, ainsi que d'une fondue au Petit-Hôtel de Chaumont.
Tarif : CHF 26.–

Snowbus Les Bugnenets-Savagnières
Ce bus circule de la Place Pury aux Bugnenets-Savagnières les mercredis, week-ends et vacances scolaires, durant toute la période hivernale… quand les grands téléskis fonctionnent !

En bus au match de foot
Pour les détenteurs de billets de matchs de championnat et d'abonnements saison, les transports publics sont gratuits, 2 heures avant et 2 heures après chaque rencontre de championnat à La Maladière. Valable en zones 10 et 11 ONDE VERTE 2e classe.

Snowtrain et Summertrain La Robella
20 % de rabais sur tous les forfaits de ski en hiver et sur les cartes journalières Maxi et Mini Robella Pass en été, sur présentation d'un titre de transports valable.

TOUS LES DÉTAILS
Funi-Fondue / Snowbus
www.transn.ch
Matchs de foot Xamax
www.xamax.ch – www.transn.ch
Snowtrain et Summertrain
www.robella.ch – www.transn.ch

RESTER MOBILE À TOUT ÂGE
COURS POUR LES AÎNÉS

© Büro für Mobilität AG

Être mobile avec les transports publics
Un cours pour se familiariser avec les distributeurs de billets, le système d'abonnement ONDE VERTE ou encore se sentir en sécurité dans ses déplacements.

Public
Les personnes de 60 ans et plus ainsi que toute personne intéressée.

Cours gratuit. Inscription obligatoire. Nombre de places limité.

Dates des cours
Le 16.09.2021 de 13 h 30 à 17 h.
Délai d'inscription au 09.09.2021

Lieu des cours
Auditoire du Muséum d'Histoire Naturelle, Rue des Terreaux 14, 2000 Neuchâtel

Initiation au vélo électrique
Une demi-journée d'initiation proposée par la Ville de Neuchâtel en partenariat avec PRO VELO, LocoEmotion et le TCS.

Public
Toute personne de 50 ans et plus, sachant faire du vélo (max. 10 personnes).

Cours gratuit. Inscription obligatoire. Vélos et casques à disposition. Assurance accidents obligatoire.

Date du cours
Le 10.05.2021 de 8 h 30 à 12 h ou de 13 h30 à 17 h.
Délai d'inscription au 6.04.2021

Lieu du cours
Musée d'Art et d'Histoire (Esplanade Léopold-Robert 1) puis Jeunes Rives

TOUS LES DÉTAILS
www.neuchatelville.ch/seniors
032 717 78 30

RESTER MOBILE À TOUT ÂGE

À VÉLO SANS ÂGE

À vélo sans âge est un service gratuit , qui permet d'offrir aux personnes résidant en EMS des promenades à vélo triporteur. Des pilotes bénévoles, formés et attentifs, accompagnent les aînés pour des balades à vélo lentes et sécurisées.

Trois homes à Neuchâtel proposent déjà ce service à leurs pensionnaires (Clos-Brochet, Les Charmettes, Les Myosotis). Il est également possible de s'inscrire auprès de la station du Port Neuchâtelroule pour être mis en relation avec un pilote.

TOUS LES DÉTAILS

www.radelnohnealter.ch
www.neuchatelville.ch/seniors

Station du Port Neuchâtelroule
032 717 77 68 (d'avril à octobre)

MOBILITE POUR TOUS
SERVICES BÉNÉVOLES DE TRANSPORT

© guillaumeperret.com

Croix-Rouge neuchâteloise
Un bénévole de la Croix-Rouge transporte les personnes à mobilité réduite ou en âge AVS jusqu'au lieu de leur choix afin de se rendre à un rendez-vous médical ou d'effectuer quelques achats. Les personnes sont ensuite raccompagnées à leur domicile.

Les services suivants sont proposés
– service des transports Croix-Rouge
– emplettes à deux
– visites à domicile
– balades et collations

TOUS LES DÉTAILS
Croix-Rouge neuchâteloise
032 886 82 32, de 8 h à 11 h
contact@croix-rouge-ne.ch
www.croix-rouge-ne.ch

Groupes de bénévoles
Des équipes sympathiques de bénévoles offrent des visites, des promenades, des transports médicaux et sociaux, des commissions et des petits services aux personnes âgées ou handicapées.

TOUS LES DÉTAILS
Bénévoles en ville – Neuchâtel
Rue de Fleury 22
2000 Neuchâtel
032 724 68 00
benevolesenville@bluewin.ch

Association des transports bénévoles Peseux, Corcelles-Cormondrèche
079 735 32 08
benevolescp@gmail.com

MOBILITÉ POUR TOUS
SE BALADER EN FAUTEUIL ROULANT

© Fondation Cerebral

Vélo électrique adapté
Le Foyer Handicap de Neuchâtel, en collaboration avec Neuchâtelroule, propose la location d'un vélo électrique spécialement adapté pour le transport des personnes à mobilité réduite. Ce vélo est disponible à la location à la station du Port de Neuchâtel.

Ce service est soutenu par la Fondation Cerebral et l'association cantonale Foyer Handicap.

TOUS LES DÉTAILS
Bureau Neuchâtelroule (voir p.14)
032 717 77 74
info@neuchatelroule.ch
www.neuchatelroule.ch

Foyer handicap de Neuchâtel
www.foyerhandicap.ch

Chemins sans obstacles
Les « chemins sans obstacles » proposent une offre de loisir à des personnes qui dépendent de sentiers sans obstacles naturels ou physiques majeurs pour leurs déplacements. À Neuchâtel, un itinéraire part de la place Pury et mène jusqu'à la piscine du Nid-du-Crô.

Cette offre est soutenue par Mobility International Suisse, SuisseMobile, SuisseRando et les cantons.

TOUS LES DÉTAILS
SuisseMobile
www.suissemobile.ch
La Suisse à pied – Route 305
Sentier du Lac de Neuchâtel

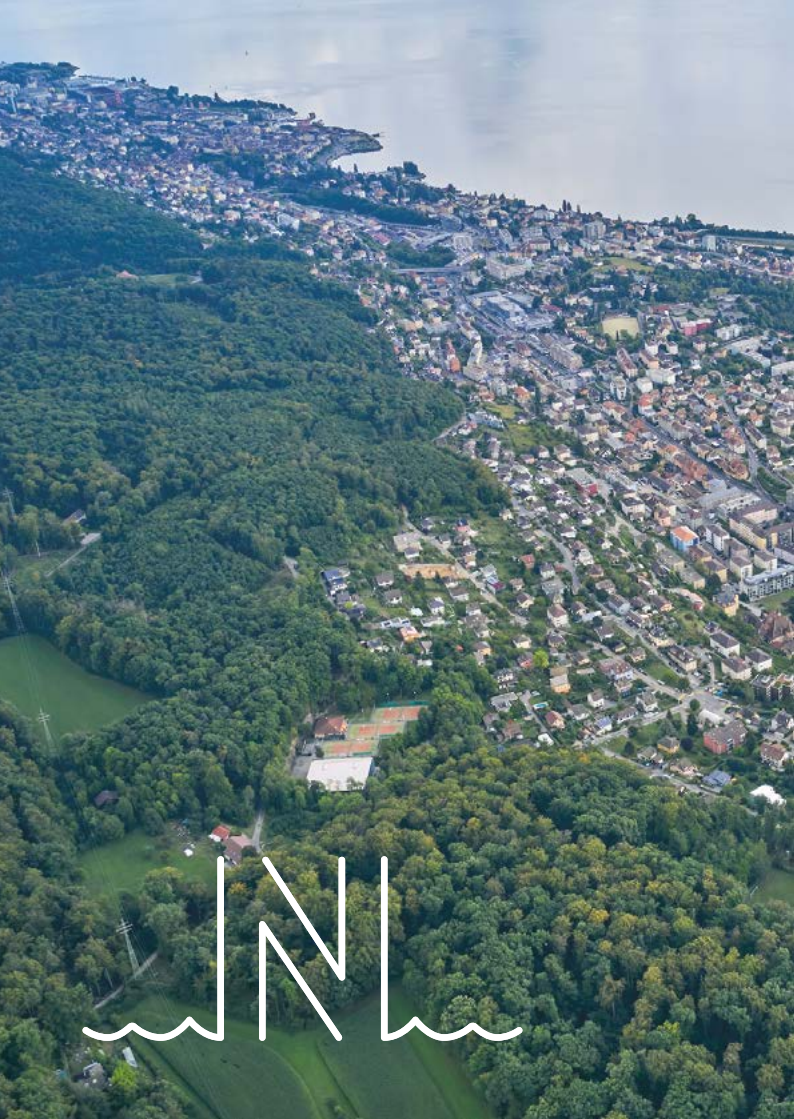

VILLE DE NEUCHÂTEL
SERVICE DE LA MOBILITÉ
FAUBOURG DE L'HÔPITAL 2
2000 NEUCHÂTEL
WWW.NEUCHATELVILLE.CH/MOBILITE