

COMMUNE DE PESEUX

PLAN D'AMENAGEMENT -2

TERRITOIRE COMMUNAL

ECHELLE : 1 / 5000

N°PE - 02

1 AUTEUR DU PLAN : J. F. BOUVIER Architecte-Urbaniste Rue de Rugin 4 2034 PESEUX Date 9 FEVRIER 1994	2 AU NOM DU CONSEIL COMMUNAL : Le président <i>Rouff</i> Le secrétaire <i>Alvely</i> Date 24 FEV. 1994
3 Plan approuvé, Neuchâtel, le 15 MAR 1994 Le Conseiller d'Etat chef du Département de la gestion du territoire <i>P. Bin</i>	4 Adopté le 23 JUIN 1994 Au nom du Conseil général Le présidente <i>Chab</i> Le secrétaire <i>D. Hoff</i>
5 Mis à l'enquête publique du 26 AVRIL 1994 au 14 SEP. 1994 Au nom du Conseil communal Le président Le secrétaire	6 Sanctionné par arrêté de ce jour Neuchâtel, le _____ Au nom du Conseil d'Etat Le président Le chancelier

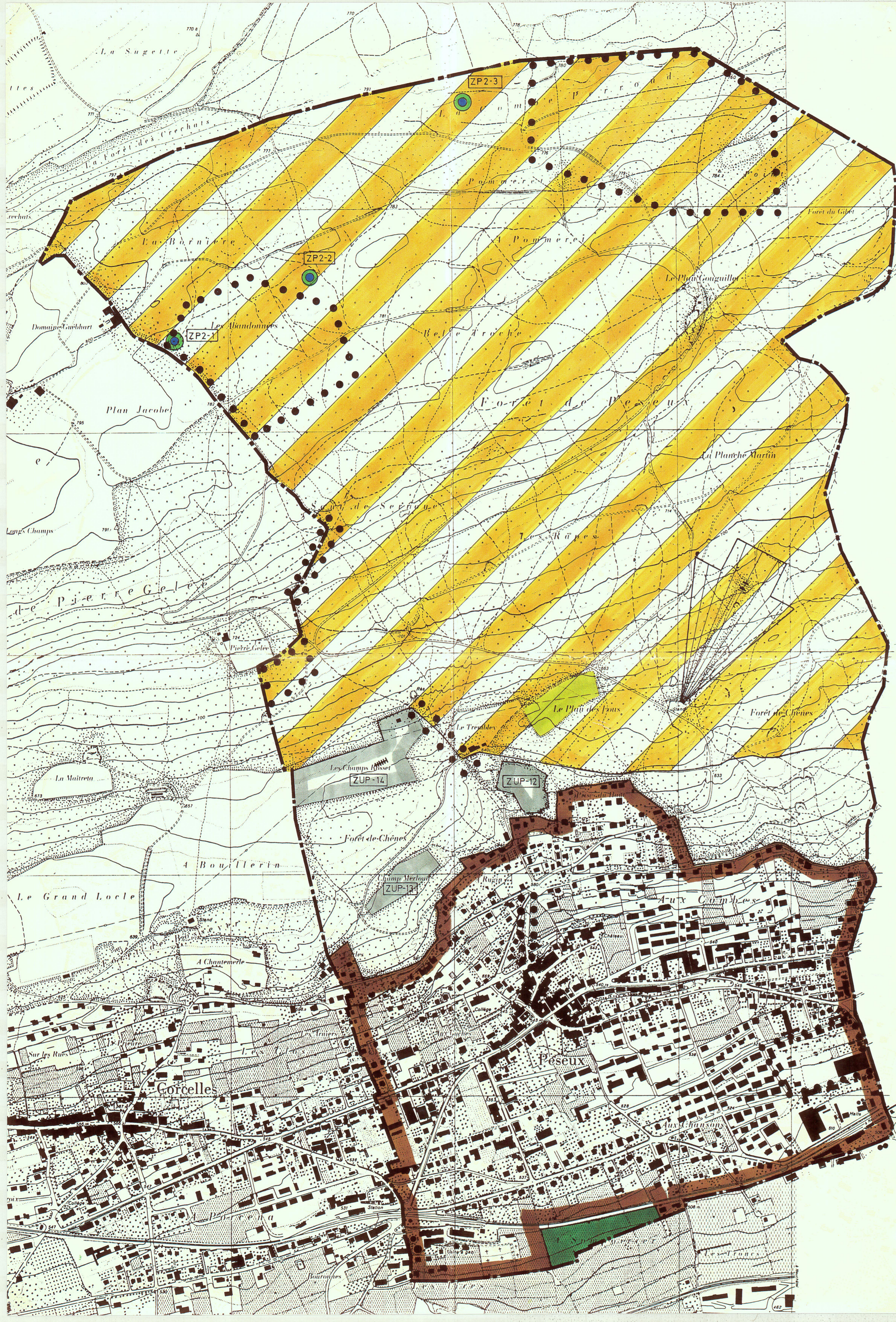

- ZONES D'AFFECTATION CANTONALES**
 - ZONE DE CRETES ET FORETS
 - ZONE VITICOLE
- ZONES D'AFFECTATION COMMUNALES**
 - ZONE D'URBANISATION (CF. PLAN D'AMENAGEMENT 1)
 - ZONE D'UTILITE PUBLIQUE
 - ZONE AGRICOLE
 - TERRE LABOURABLE DE CATEGORIE 2
 - AUTRES TERRES AGRICOLES
 - ZONE DE PROTECTION COMMUNALE AVEC MARE
 - ZONE DE TIR
- INFORMATIONS INDICATIVES**
 - FORETS
 - HAIE
 - SITE ARCHEOLOGIQUE
 - LIMITE COMMUNALE