

**Auteur du plan**  
urbaplan  
rue du seym 10 - cp 3211  
2001 neuchâtel  
F. Bernasconi  
Neuchâtel, le 6 janvier 2006

**Signature**  
Au nom du Conseil communal de la Ville de Neuchâtel  
Le président

**Signature**  
Au nom du Conseil communal de la commune de Valangin  
Le président

Neuchâtel, le \_\_\_\_\_ Valangin, le \_\_\_\_\_

**Préavis**  
Le conseiller d'Etat chef du  
Département de la gestion du territoire

Neuchâtel, le \_\_\_\_\_

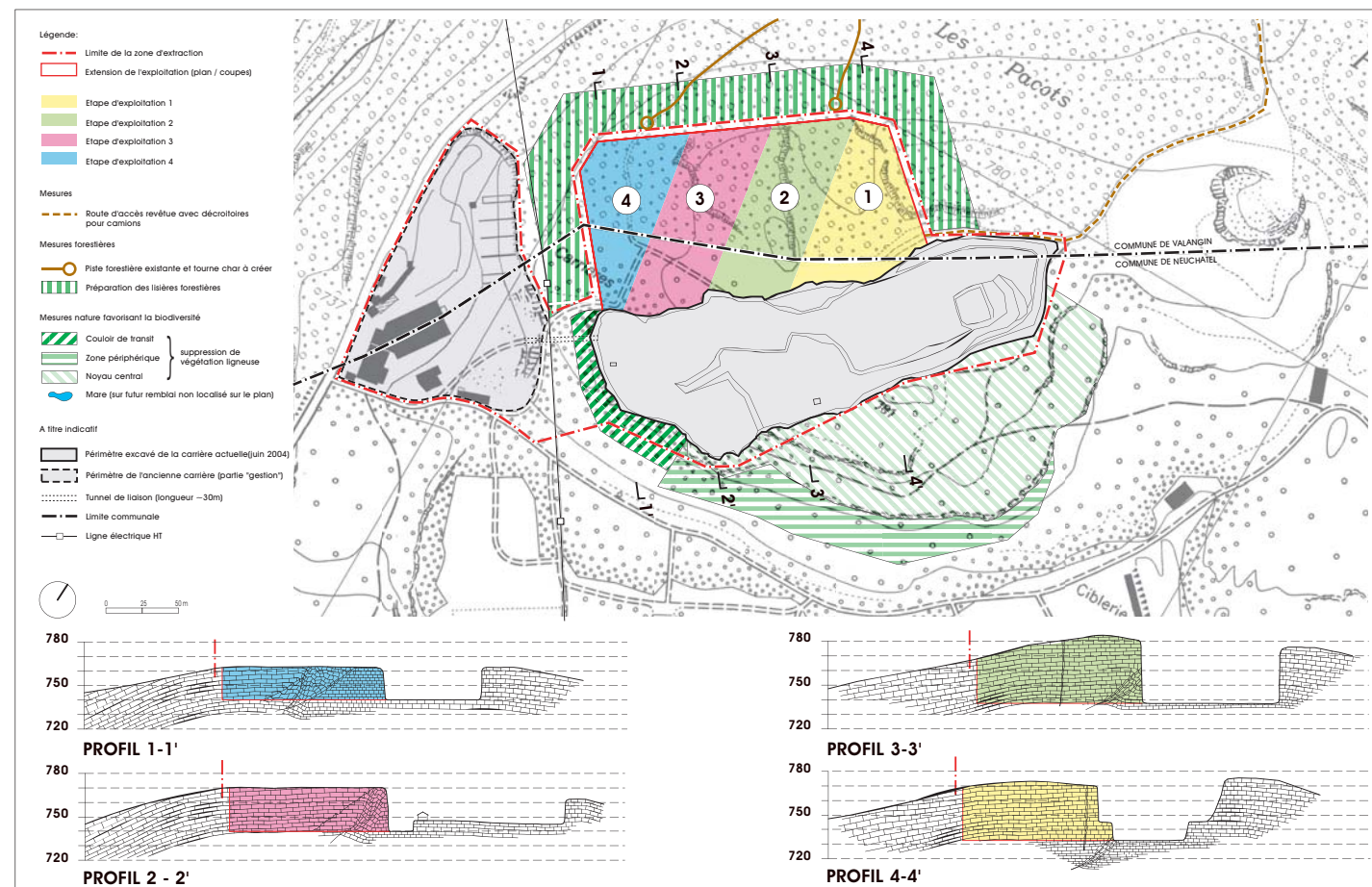

**Adoption**  
par arrêté de ce jour  
Au nom du Conseil général de la Ville de Neuchâtel  
Le président

**Adoption**  
Par arrêté de ce jour  
Au nom du Conseil général de la commune de Valangin  
Le président

Neuchâtel, le \_\_\_\_\_ Valangin, le \_\_\_\_\_

**Mise à l'enquête publique**  
du \_\_\_\_\_ au \_\_\_\_\_  
Au nom du Conseil communal de la Ville de Neuchâtel  
Le président

**Mise à l'enquête publique**  
du \_\_\_\_\_ au \_\_\_\_\_  
Au nom du Conseil communal de la commune de Valangin  
Le président

Neuchâtel, le \_\_\_\_\_ Valangin, le \_\_\_\_\_

**Approbation**  
par arrêté de ce jour  
Au nom du Conseil d'Etat  
Le président

**Sanction**  
par arrêté de ce jour  
Au nom du Conseil d'Etat  
Le président

Neuchâtel, le \_\_\_\_\_ Neuchâtel, le \_\_\_\_\_

Etat avant modification - échelle 1:5'000  
 Plan d'aménagement communal sanctionné le 5 juillet 1999  
 Plan des zones d'extraction et de remblayage sanctionné le 19 janvier 2000

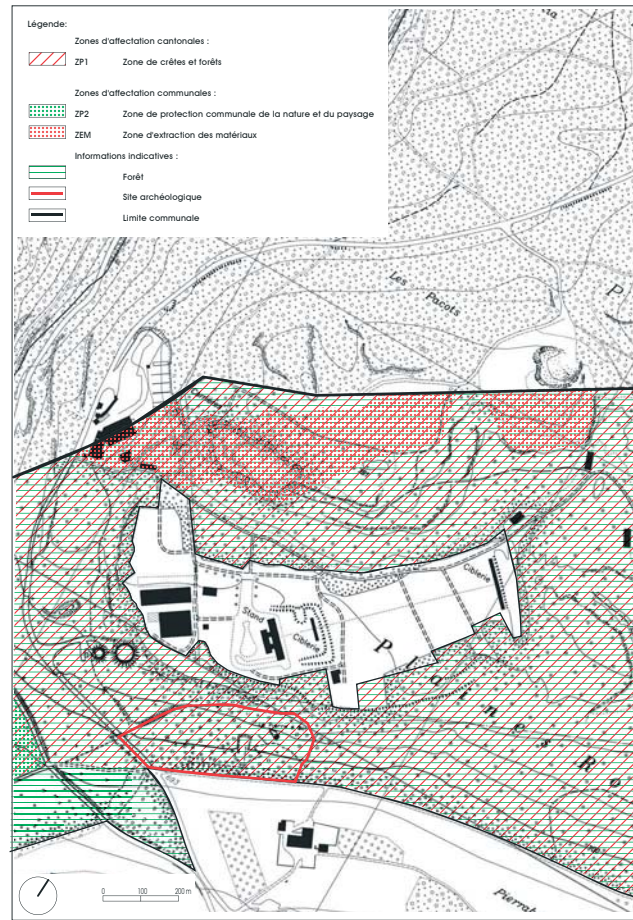

Modification - échelle 1:5'000  
 Plan d'aménagement communal

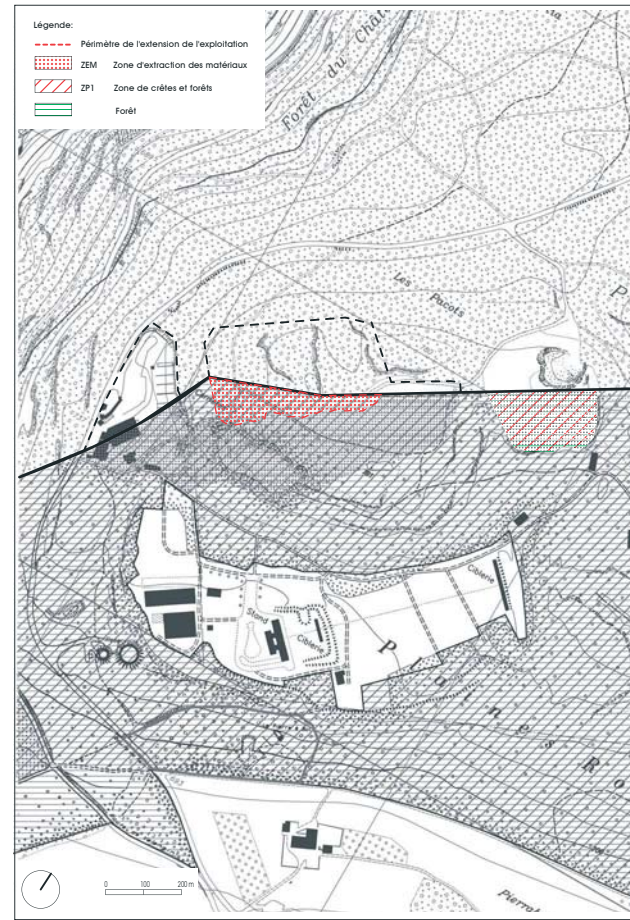

MODIFICATION DU  
 PLAN D'AMENAGEMENT COMMUNAL  
 CARRIÈRE DE LA CERNIA

DATE 03.01.2006 DESS. pab VISA NJ  
 ECH. 1:5'000

<p><b>Auteur du plan</b></p> <p style="text-align: center;"><b>urbaplan</b>          rue du seyon 10 - cp 3211          2001 neuchâtel</p> <p style="text-align: center;"><i>F. Bernasconi</i>          F. Bernasconi</p> <p>Neuchâtel, le 6 janvier 2006</p> <p><b>Préavis</b></p> <p>Le conseiller d'Etat chef du          Département de la gestion du territoire</p> <p>Neuchâtel, le _____</p> <p><b>Mise à l'enquête publique</b></p> <p>du _____ au _____</p> <p>Au nom du Conseil communal de la Ville de Neuchâtel          Le président Le chancelier</p> <p>Neuchâtel, le _____</p> <p><b>Sanction</b></p> <p>par arrêté de ce jour</p> <p>Au nom du Conseil d'Etat          Le président</p>	<p><b>Signature</b></p> <p>Au nom du Conseil communal de la Ville de Neuchâtel          Le président Le chancelier</p> <p>Neuchâtel, le _____</p> <p><b>Adoption</b></p> <p>par arrêté de ce jour</p> <p>Au nom du Conseil général de la Ville de Neuchâtel          Le président Le secrétaire</p> <p>Neuchâtel, le _____</p> <p><b>Approbation</b></p> <p>par arrêté de ce jour</p> <p>Au nom du Conseil d'Etat          Le président Le chancelier</p> <p>Neuchâtel, le _____</p> <p><b>Sanction</b></p> <p>Neuchâtel, le _____</p> <p>Le chancelier</p>
--	---



urbaplan  
 JANVIER 2006

Etat avant modification - échelle 1:5'000  
 Plan d'aménagement communal sanctionné le 14 août 1996  
 Plan des zones d'extraction et de remblayage sanctionné le 19 janvier 2000

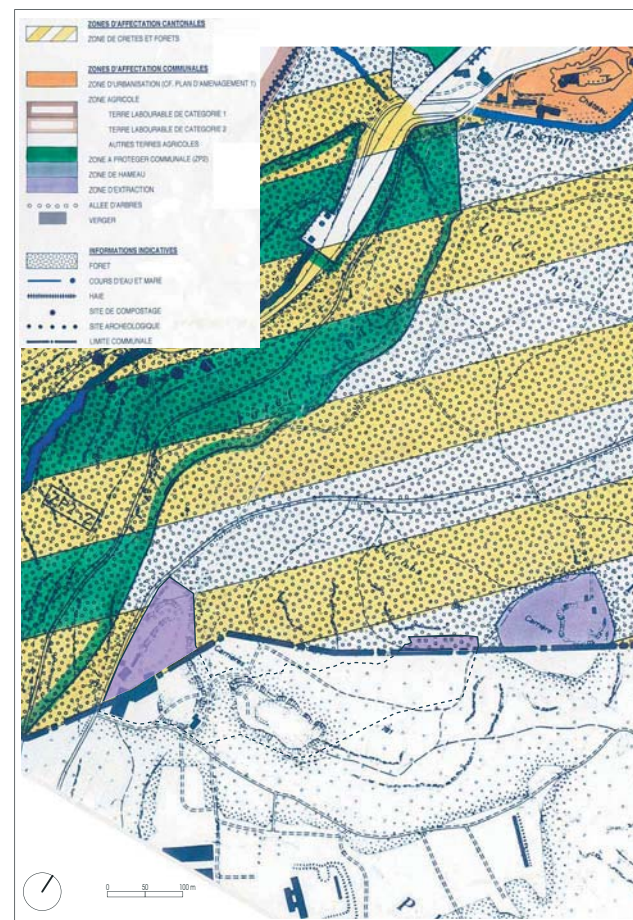

Modification - échelle 1:5'000  
 Plan d'aménagement communal

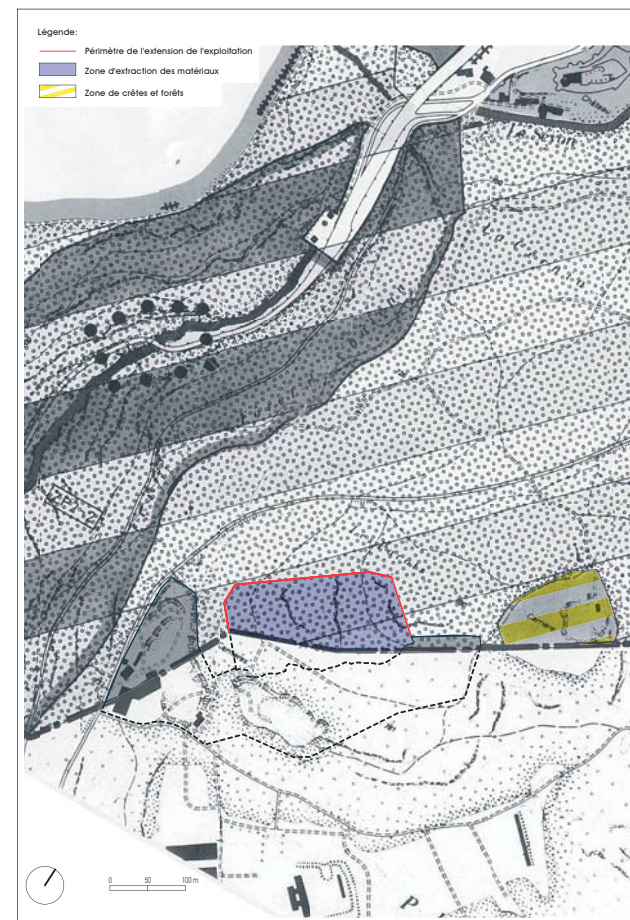

MODIFICATION DU  
 PLAN D'AMENAGEMENT COMMUNAL  
 CARRIÈRE DE LA CERNIA

DATE 03.01.2006 DESS. pab VISA NJ  
 ECH. 1:5'000

<p><b>Auteur du plan</b></p> <p style="text-align: center;"><b>urbaplan</b>          rue du seyon 10 - cp 3211          2001 neuchâtel</p> <p style="text-align: center;"><i>F. Bernasconi</i>          F. Bernasconi</p> <p>Neuchâtel, le 6 janvier 2006</p> <p><b>Préavis</b></p> <p>Le conseiller d'Etat chef du          Département de la gestion du territoire</p> <p>Neuchâtel, le _____</p> <p><b>Mise à l'enquête publique</b></p> <p>du _____ au _____</p> <p>Au nom du Conseil communal de la commune de Valangin          Le président Le secrétaire</p> <p>Valangin, le _____</p> <p><b>Sanction</b></p> <p>par arrêté de ce jour</p> <p>Au nom du Conseil d'Etat          Le président</p>	<p><b>Signature</b></p> <p>Au nom du Conseil communal de la commune de Valangin          Le président Le secrétaire</p> <p>Valangin, le _____</p> <p><b>Adoption</b></p> <p>par arrêté de ce jour</p> <p>Au nom du Conseil général de la commune de Valangin          Le président Le secrétaire</p> <p>Valangin, le _____</p> <p><b>Approbation</b></p> <p>par arrêté de ce jour</p> <p>Au nom du Conseil d'Etat          Le président Le chancelier</p> <p>Neuchâtel, le _____</p> <p><b>Sanction</b></p> <p>Neuchâtel, le _____</p> <p>Le chancelier</p>
--	---



urbaplan  
 JANVIER 2006